

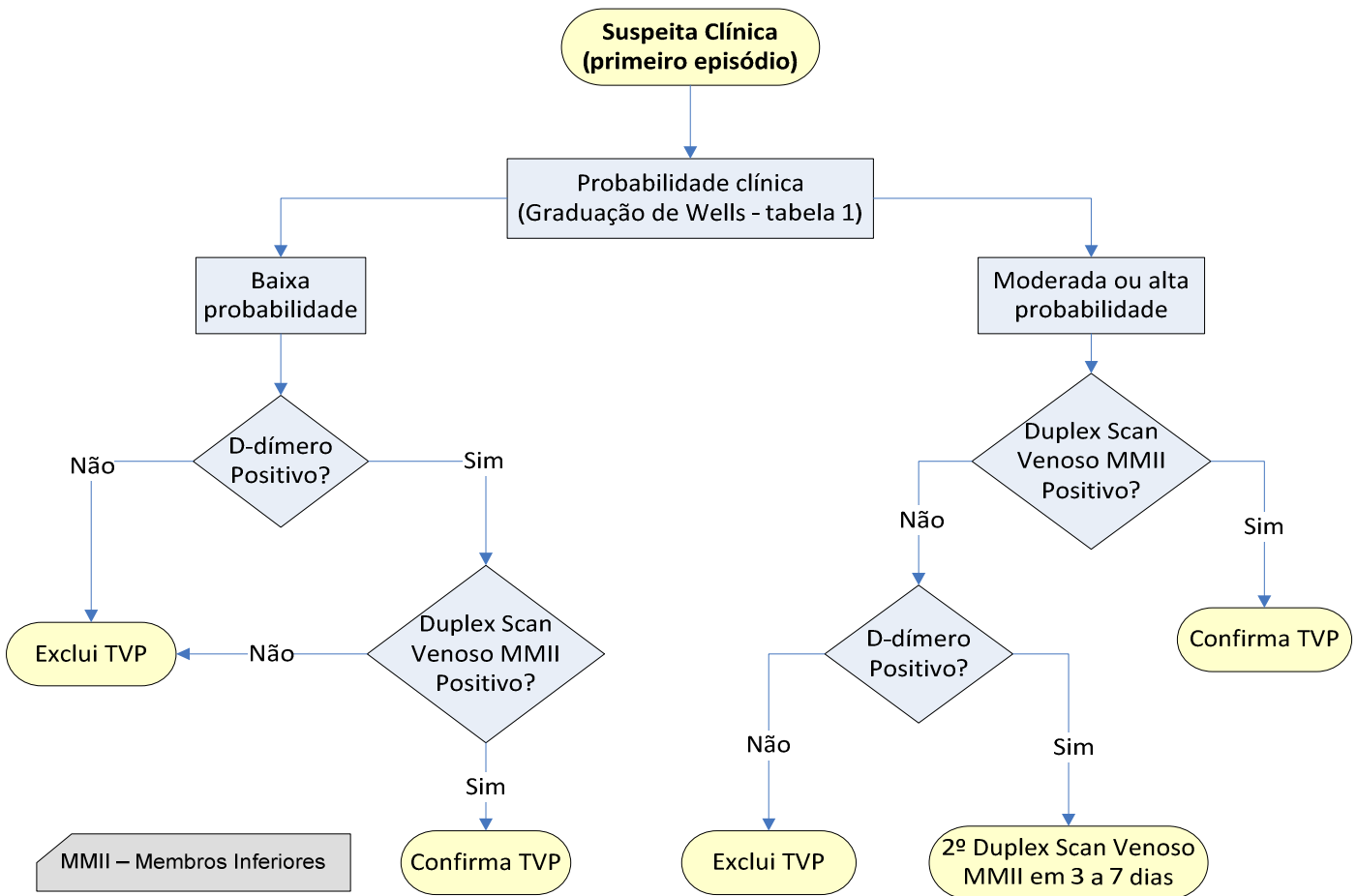
**DIAGNÓSTICO DE TROMBOSE VENOSA PROFUNDA (TVP)**

Tabela 1 - Gradação de Wells	
Quadro Clínico	Pontos
Câncer em atividade (em tratamento nos últimos 6 meses).	1
Paralisia, parestesia ou imobilização recente de membros inferiores.	1
Acamado recentemente por no mínimo 3 dias ou cirurgia de grande porte nas últimas 12 semanas que necessitou de anestesia geral ou regional.	1
Parestesia ao longo da distribuição do sistema venoso profundo.	1
Inchaço em toda a perna.	1
Inchaço na panturrilha maior que 3 cm de diâmetro em relação a perna normal	1
Edema depressível (cacifo) maior na perna afetada (unilateral).	1
Veias colaterais superficiais.	1
Diagnóstico diferencial alternativo mais provável.	-2
<b>Interpretação de risco</b>	
Alto Risco	≥ 3 pontos
Risco Moderado	1 a 2 pontos
Baixo Risco	< 1 ponto
Pacientes com sintomas bilaterais avalia-se a perna mais sintomática.	

**Referências Bibliográficas:**

- 1- Scarvelis D, Wells P. Diagnosis and Treatment of Deep-vein Thrombosis. CMAJ 2006;175(9):1087-92.
- 2- Ramzi DW, Leeper KV. DVT and Pulmonary Embolism: Part I. Diagnosis. Am Fam Physician 2004;69:2829-36.
- 3- Wells PS, Anderson DR, Rodger M, et al. Evaluation of D-Dimer in the Diagnosis of Suspected Deep-Vein Thrombosis. N Engl J Med 2003;349:1227-35.

Os algoritmos de diagnóstico médico têm como objetivo sintetizar condutas fundamentadas na literatura, mas **não** substituem os documentos científicos. Decisões clínicas são individualizadas e não devem basear-se exclusivamente nos algoritmos.